

PROCEDIMIENTO PARA GENERAR INFORME CIENTÍFICO DESDE UXXI-INV

1. Acceder desde **www.usal.es** a través del botón **Mi Usal**

2. Completar los datos de id Usal y contraseña requeridos para identificarse y poder acceder al sistema.

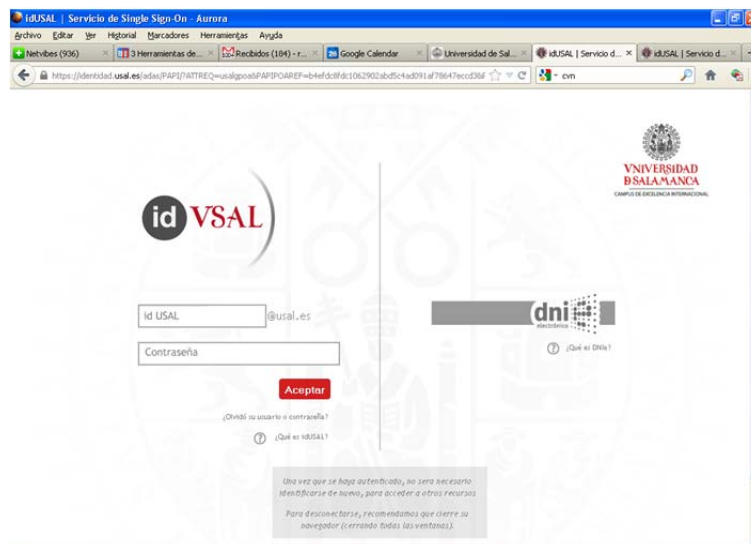

- Una vez dentro de la aplicación UXXI-Investigación debe de acceder, a través de la pestaña **Proyectos/mis proyectos**, al proyecto del que desea generar el informe y seleccionar el botón **Detalle**.

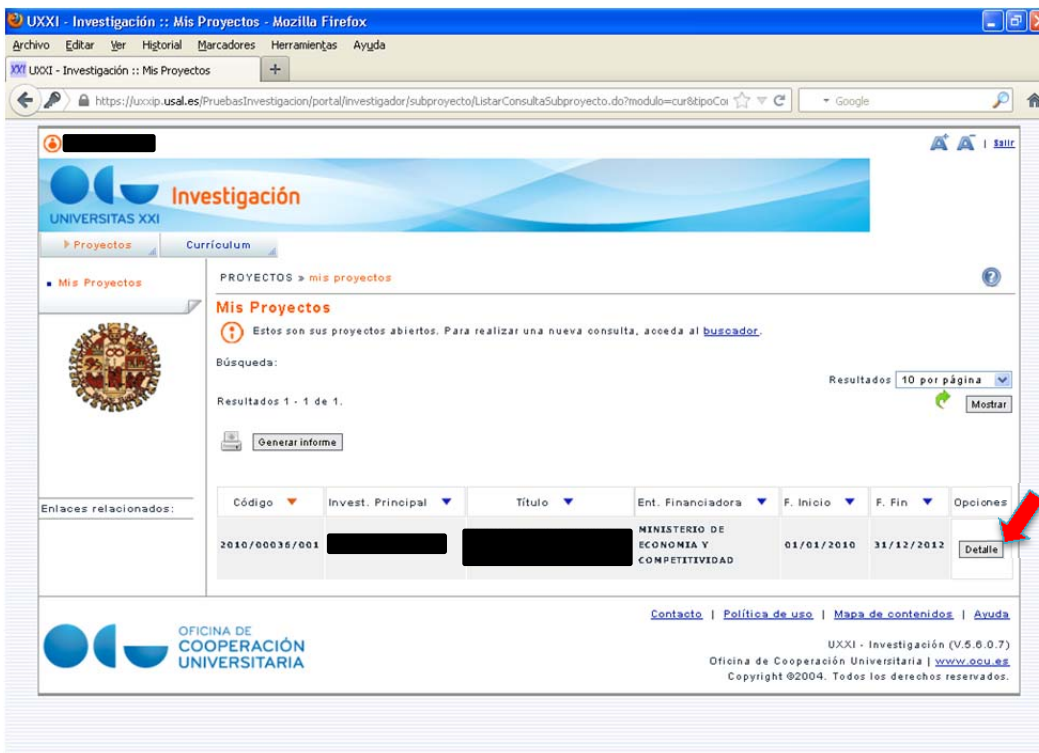

- Seleccione la opción "Archivos adjuntos".

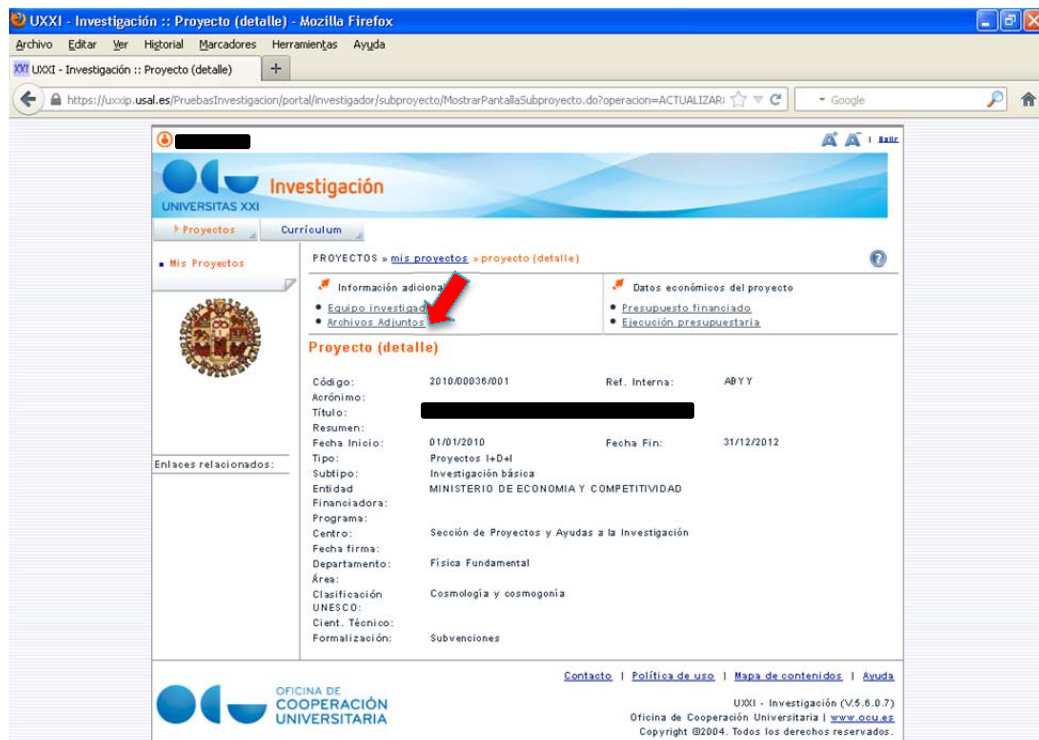

5. Descargar el archivo adjunto:

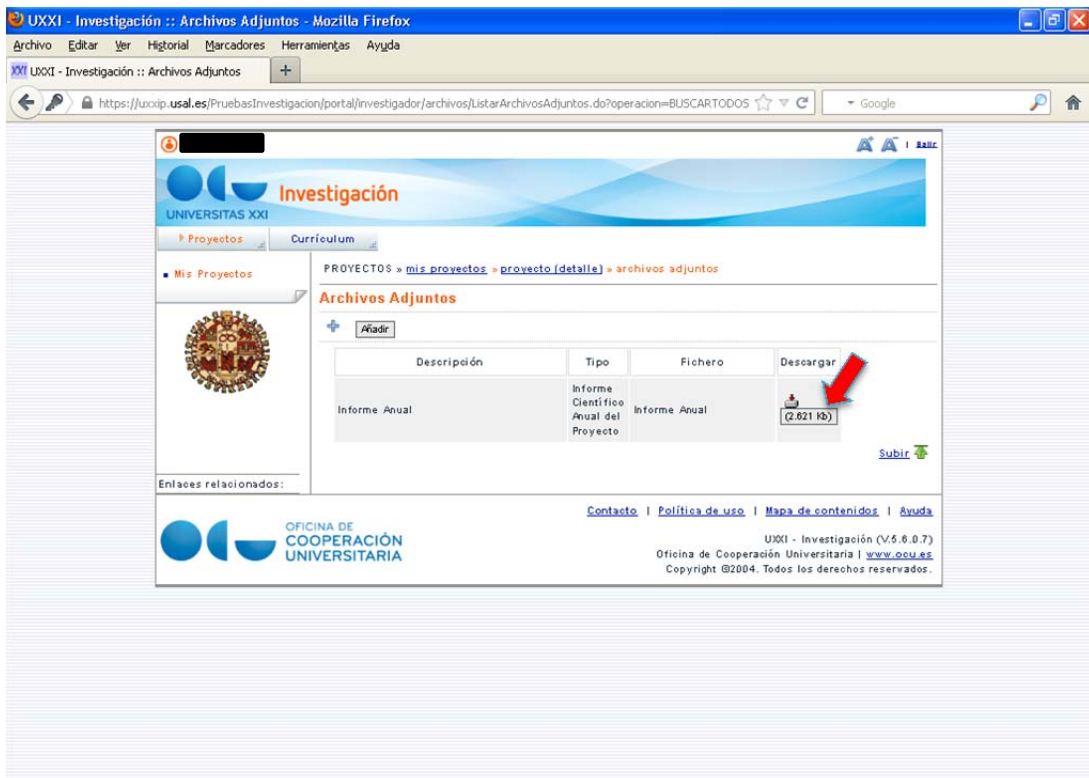

6. Una vez descargado como un archivo en formato .doc se podrá editar, completar los datos relativos al desarrollo del proyecto y guardar.

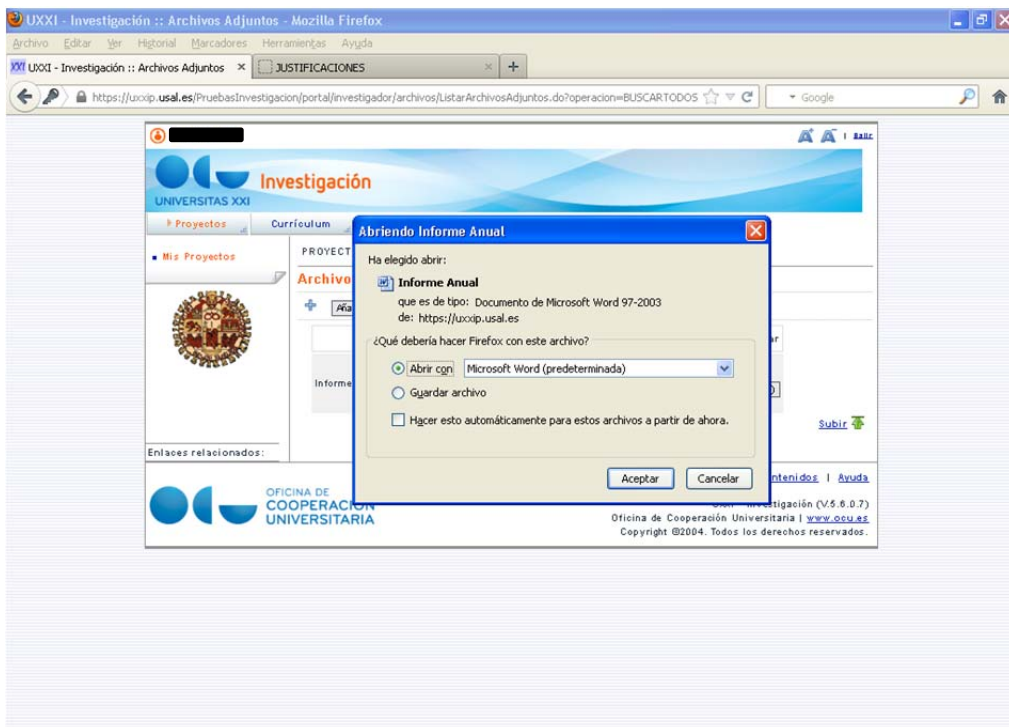

- Completado el Informe se ha de subir a la web del Ministerio de Economía y Competitividad en formato .pdf y con un tamaño menor o igual a 4Mb, accediendo a la dirección <https://sede.micinn.gob.es/justificaciones>

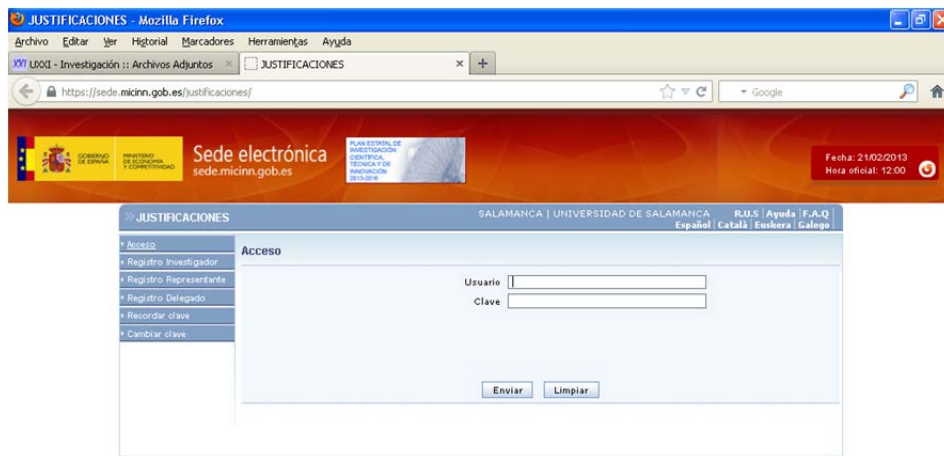

- Dentro de la web del MINECO deberá de buscar su proyecto incluyendo la referencia del mismo.

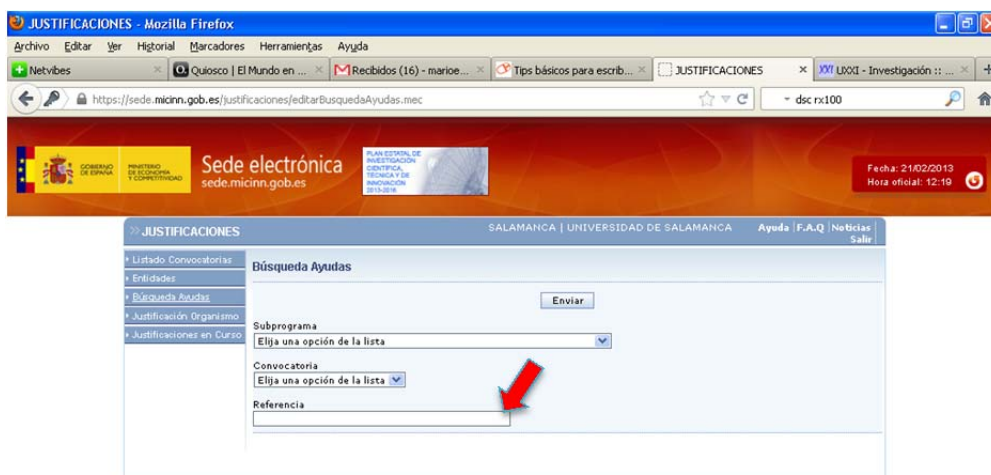

9. Dentro de su proyecto deberá de seleccionar la opción Justificación Técnica:

| | |
|------------------------|----------------------------------|
| Referencia | [Redacted] |
| Entidad | UNIVERSIDAD DE SALAMANCA |
| Agrupación | FACULTAD DE GEOGRAFIA E HISTORIA |
| Título/Investigador | [Redacted] |
| Investigador Principal | [Redacted] |
| Fecha resolución | 04/10/2010 |
| Fecha inicio | 01/01/2011 |
| Fecha fin | 31/12/2013 |
| Estado Científico | EJECUCIÓN |
| Estado Económico | EJECUCIÓN |
| Importe concedido | 12.100,00 € |
| Importe financiable | 12.100,00 € |
| Financiación | PGE |

Below the form, there is a table titled 'Datos justificación en curso':

| Periodo | Tipo | Inicio de justificación | Fin de justificación | Estado de justificación |
|---|----------------------------|-------------------------|----------------------|-------------------------|
| JUSTIFICACIÓN ECONÓMICA 2013 DE GASTOS 2012 DE PROYECTOS I+D (IFNO) 2009 A 2011 | Económica | 04/02/2013 | 04/04/2013 | ABIERTO |
| INFORME PROGRESO FEB.2013 - JUSTIF. TEC PROV | Informe Científico-Técnico | 07/02/2013 | 20/03/2013 | ABIERTO |

10. Una vez dentro de su justificación deberá anexar el archivo generado en pdf

Sólo se permitirá ficheros con extensión .pdf y con un tamaño menor o igual a 4Mb

Tipo documento
Elija una opción de la lista

[Dropdown menu]

[Examinar...]

11. Una vez subido el documento le aparecerá incluido en la página dentro del Listado Informe Científico:

| Selección | Nombre fichero | Tipo | Fecha Adjuntado | Usuario | Subrol |
|----------------------------------|----------------|----------|-----------------|-----------|------------------------------|
| <input checked="" type="radio"/> | [Redacted] | Progreso | 21/02/2013 | SALAMANCA | Delegado/Representante Legal |

Below the table are buttons for 'Añadir', 'Ver Fichero', and 'Eliminar'. A red arrow points to the first row of the table.